



## ENERGIEPREMIE B7 - BUITENZONWERING

(Besluit van de Brusselse Hoofdstedelijke Regering van 22 december 2010 houdende goedkeuring van het driejaarlijks programma voor het rationeel gebruik van elektriciteit en gas ten voordele van de eindafnemers)

**Ga VÓÓR aanvang van de werken goed na of u voldoet aan alle criteria om gebruik te kunnen maken van deze premie (zie onderstaande technische voorwaarden en het document 'ALGEMENE VOORWAARDEN ENERGIEPREMIES 2011').**

**Let erop dat u alle toe te voegen bijlagen verzamelt, inclusief de foto's vóór aanvang van de werken en het door de aannemer ondertekende formulier. U vindt de lijst van deze bijlagen achteraan het aanvraagformulier.**

**Indien de gevraagde informatie niet volledig is ingevuld of niet is bijgevoegd bij het formulier, wordt de aanvraag als onvolledig beschouwd. Bij niet-naleving van de ontvankelijkheidscriteria en procedures, wordt de aanvraag geseponeerd.**

### A- BEDOELDE WERKEN EN GEBOUWEN

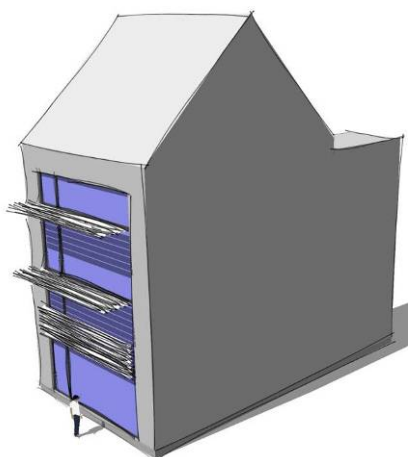

De plaatsing van buitenzonweringen voor alle beglaasde openingen van het gebouw uitgezonderd de naar het noorden, noordwesten en noordoosten gerichte openingen in het kader van een:

RENOVATIE (GEBOUW ≥ 10 JAAR)	JA
NIEUWBOUW	JA

van de volledige gebouwen of delen ervan uit de volgende sectoren:

Residentieel (= eengezinswoning, appartement of appartementsgebouw)	JA
Tertiair en industrieel (= andere)	JA

Voorbeeld hiernaast met zonweringen met vaste lamellen.

In bepaalde gevallen kan het interessant zijn deze premie te combineren met:

- de plaatsing van superisolerende beglazing waarvoor ook een premie (B4) kan worden verkregen
- de plaatsing van een doeltreffende ventilatie waarvoor een premie (B8) kan worden verkregen.

### B- BEDRAG VAN DE PREMIE

Nr.	Voorwerp	bedrag	plafond
B1	Buitenzonwering	A : 25 €/m <sup>2</sup> glasoppervlakte met zonwering	50% van de factuur voor de werken die in aanmerking komen
		B : 30 €/m <sup>2</sup> glasoppervlakte met zonwering	
		C : 35 €/m <sup>2</sup> glasoppervlakte met zonwering	
	Bonus voor hout met FSC- of PEFC-label	+ 30 €/m <sup>2</sup> zonwering in gelabeld hout	

Om uw inkomenscategorie te bepalen, zie onderstaand aanvraagformulier en hoofdstuk 6 van de algemene voorwaarden 2011.

De bonus van 30€/m<sup>2</sup> wordt toegekend indien de zonweringen uitsluitend bestaan uit hout met FSC- of PEFC-label.

De premie is begrensd op 50 % van het factuurbedrag van de werken die in aanmerking komen.

**De werken of investeringen die in aanmerking worden genomen om het maximumbedrag van de premie te bepalen, zijn:** de werken voor de levering en plaatsing van zonweringen waarvoor de aanvrager zijn premieaanvraag indient.

Op de eindfactuur moeten al deze posten worden uitgesplitst. In geval van een globale factuur moet de aanvrager het gedetailleerd bestek bijvoegen, zodat de diverse posten kunnen worden uitgesplitst.



## C- TECHNISCHE VOORWAARDEN

1. **De zonnetoetredingsfactor (g) van de zonwering  $\leq 0,3$** , wat betekent dat maximaal 30% van de zonne-energie tot het lokaal mag doordringen.

*De zonnetoetredingsfactor is het deel van de zonne-energie dat tot het interieur van een gebouw doordringt, in verhouding tot de energie die wordt opgevangen door de buitenzijde van het venster.*

**Er wordt geen zonnetoetredingsfactor (g) geëist bij vaste architectonische elementen** die bestemd zijn om een beglaasde opening te beschaduwten, voor zover een vakkundig uitgevoerde schaduwstudie, met simulatie van de onmiddellijke omgeving op 21 juni om 12 uur 's middags (wanneer de zon het hoogst staat) samen met het dossier wordt ingediend.

2. Luiken komen in aanmerking voor de premie.
3. Zijn **uitgesloten** van de premie:
- in de gevels verankerde balkons (aanwezigheid van koudebruggen);
  - op de ruiten gekleefde folie.

## D- TE VOLGEN PROCEDURES

Standaard	JA
Verplichte premiebelofte	NEE

Voor de verschillende stappen, zie hoofdstuk 8 van de algemene voorwaarden 2011.

Stuur het ingevulde en ondertekende formulier plus de bijlagen binnen de **4 maanden** vanaf de **datum van de saldofactuur** en **uiterlijk op 29 februari 2012** :

per aangetekende post terug naar:

**Sibelga**  
Dienst Premies  
Werkhuizenkaai 16  
1000 Brussel

OF per fax: 02/549.46.30  
OF per e-mail: [primes-premies@sibelga.be](mailto:primes-premies@sibelga.be)

Voor alle vragen over de **verwerking** van de premieaanvragen: **SIBELGA – telefoon: 02/549.41.00**

Voor alle **documentatie**, formulieren en alle informatie over de premies kunt u terecht bij:

**Leefmilieu Brussel**  
Dienst Info-Leefmilieu: 02/775.75.75  
[info@leefmilieubrussel.be](mailto:info@leefmilieubrussel.be) &  
[www.leefmilieubrussel.be](http://www.leefmilieubrussel.be)

## E- ADVIEZEN

Een goede bescherming tegen zonnestralen in de zomer, gecombineerd met een doeltreffende ventilatie, kan de installatie van een airconditioningsysteem overbodig maken en het comfort van het gebouw verhogen. Ideaal is een zonweringssysteem aan de buitenkant van de ruiten te plaatsen, in de vorm van zonneblinden of luiken. Met een verwijderbare zonnewering behoudt u, in het tussenseizoen, de aanvoer van zonne-energie (passieve zonnewinst). Een doeltreffende zonnewering houdt 80% van de overgebrachte energie tegen.



**F- MEER INFORMATIE**

Voor meer informatie over zonnepanelen kunt u terecht op onze website [www.leefmilieubrussel.be](http://www.leefmilieubrussel.be):

- a. ons **documentatiecentrum**
- b. de infofiches ecobouwen van onze praktische handleiding duurzame bouw en renovatie, [www.leefmilieubrussel.be/handleiding\\_duurzaam\\_gebouw](http://www.leefmilieubrussel.be/handleiding_duurzaam_gebouw)  
 Voor meer informatie over zonnepanelen, download de volgende infofiche ecoconstructie:  
 - ENE13 : "Zorgen voor een goede zonnepanelen"

Meer informatie over gecertificeerd hout:



**PEFC Belgium vzw** Tel: 02/223.44.21 - Fax: 02/223.42.75 - Centrumgalerij, Blok 2 - B-1000 Brussel E-mail: [info@pefc.be](mailto:info@pefc.be)  
 Productgids [www.pefc.be](http://www.pefc.be) om per productcategorie de lijst van leveranciers in België te doorzoeken.

**FSC Belgium** Tel: ++321 6 226 137 - Fax ++321 6 308 366 - Dutselhoek 47A 3220 Holsbeek E-mail: [info@fair-timber.be](mailto:info@fair-timber.be) Internetsite: [www.fsc.be](http://www.fsc.be)

Voorbeeld van **controleketencertificaat** FSC of PEFC van de ramenfabrikant en van een **gedetailleerde factuur** die bij de aanvraag moeten worden gevoegd om de "FSC/EPFC"-bonus te verkrijgen.

Certificate SGS-PEFC/COC-0577

Chain of Custody of forest based products established at  
**GR WOOD SA/NV**  
 Lerenveld 35,  
 1000 Bruxelles

has been assessed and certified as meeting the requirements of

**Programme for the Endorsement of Forest Certification Schemes (PEFC)/Chain of Custody**  
 As required in the PEFC Technical Documents: Annex 4 Chain of Custody of Forest Based Products – Requirements dated 17 June 2005 ([www.pefc.org](http://www.pefc.org)) for trading of certified paper and provides link between those products and sustainably managed forest.

**Purchase of PEFC certified paper, printing in offset process, finishing and sales of PEFC certified printed matters from the physical separation method based on Appendix 1 (certified material) of the chain of custody standard**

This certificate is valid from 05 August 2008 until 04 August 2013 Issue 1. Certified since August 2008

Authorised by

SGS South Africa (Pty) Ltd, Qualifor Programme  
 PO Box 82582 Southdale 2135, 58 Melville Street, Booyens Johannesburg 2091 South Africa  
 t +27 (0) 11 681-2537 f +27 (0) 11 681-2543 [www.sgs.com/qualifor](http://www.sgs.com/qualifor)

This certificate remains the property of SGS and shall be returned upon request.

Page 1 of 1

**WDCONSTRUCT NV/SA**

Mr H. Notelaar  
 Boslaan 28  
 6543 Charpentras

NRFACTUUR: B4F-DD98

BESCHRIJVING DESCRIPTION	AANTAL NOMBRE	STUKPRIJS PRIX	EURO
Châssis bois / Houten raam - 80 x 110 cm 'FSC 100%'	1	700	700
Châssis bois / Houten raam - 60 x 110 cm 'FSC 100%'	1	800	800
Châssis bois / Houten raam - 60 x 90 cm 'FSC 100%'	1	600	600
FSC Certificaatcode : <b>SBS-COC-1492</b>			BTW Incl.
			<b>TOTAAL 2100.00</b>

Enkel de producten met specifieke FSC melding in de beschrijving dragen het FSC-label

Wdconstruct NV/SA  
 Rue du bois 14  
 3456 HOUTDORP



# AANVRAAGFORMULIER ENERGIEPREMIE 2011

## B7 – BUITENZONWERING

Vergewis u ervan dat u voldoet aan alle administratieve en technische criteria voor het verkrijgen van de premie. Gelieve op [www.leefmilieubrussel.be](http://www.leefmilieubrussel.be) na te gaan of u over de laatste versie van het document beschikt.

### OPGELET:

**Gelieve een formulier per type aangevraagde premie in te vullen.**

**Gelieve alle gevraagde bijlagen toe te voegen aan het einde van het formulier.**

**Vraag bij het ondertekenen van uw bestek uitdrukkelijk naar het gedeelte van het formulier dat door uw aannemer volledig moet worden ingevuld en ondertekend, evenals de al beschikbare technische bijlagen.**

### 1. VOORWERP VAN DE PREMIEAANVRAAG

(het betreffende vakje aankruisen – zie hoofdstuk 8 van de algemene voorwaarden 2011)

AANVRAAG VAN EEN ENERGIEPREMIE

AANVRAAG VAN EEN PREMIEBELOFTE

(indien verplicht, of optioneel, indien gevraagde premie > 30.000 €)

AANVRAAG TOT UITBETALING VAN EEN PREMIEBELOFTE

Dossiernummer vermeld op het positief advies van Leefmilieu Brussel :

### 2. GEGEVENS VAN DE AANVRAGER

(natuurlijk persoon of vertegenwoordiger van de rechtspersoon)

Bent u:  Eigenaar  Huurder  Beheerder

<input type="checkbox"/> Dhr.	<input type="checkbox"/> Mevr.	Naam			Voornaam		
		Vertegenwoordiger (benaming rechtspersoon)					
Straat					Nr.		Bus
Gemeente		Postcode				Land	
Telefoon		Fax					
E-mail							
Contactpersoon		Tel.					

Bent u btw-plichtig:  Ja  Nee

Voor welk percentage : .....

### 3. ADRES VAN DE WERKEN

Eengezinswoning  Appartementgebouw  Tertiair/industrieel gebouw

Bouwjaar van het gebouw:							
--------------------------	--	--	--	--	--	--	--

Gelegen op het adres van de aanvrager:  Indien gelegen op een ander adres:

Straat					Nr.		Bus
Gemeente		Postcode				Land	



**4. BANKREKENINGNUMMER WAAROP DE PREMIE MOET WORDEN GESTORT**

U verzoekt de premie te storten:

- Op uw hierna vermelde **bankrekening**:

Het moet gaan om een rekening waarvan de aanvrager de houder (of medehouder) is.  
Indien de aanvrager een rechtspersoon is, moet de bankrekening geopend zijn op naam ervan.

Volledige benaming van de rekening (zoals vermeld op de uittreksels)	
IBAN-code	BE □□ . □□□□ . □□□□ . □□□□
BIC-code	□□□□□□□□

- Op een bankrekening **die u niet toebehoort**:

Ondergetekende:					
<input type="checkbox"/> Dhr.	<input type="checkbox"/> Mevr.	Naam		Voornaam	
Vertegenwoordiger (benaming rechtspersoon)					
geeft een volmacht aan:					
<input type="checkbox"/> Dhr.	<input type="checkbox"/> Mevr.	Naam		Voornaam	
Vertegenwoordiger (benaming rechtspersoon)					
Straat			Nr.	Bus	
Gemeente		Postcode		Land	
voor het ontvangen van onderhavige premie op bankrekening:					
Volledige benaming van de rekening (zoals vermeld op de uittreksels)					
IBAN-code	BE □□ . □□□□ . □□□□ . □□□□				
BIC-code	□□□□□□□□				
in mijn naam en voor mijn rekening.					
Datum:			Datum:		
□□ / □□ / 201 □			□□ / □□ / 201 □		
Handtekening van de aanvrager			Handtekening van de gevolmachtigde		



**5. GEGEVENS VAN DE AANNEMER/DE INSTALLATEUR**

Naam van de vennootschap & rechtsvorm, Naam van de aannemer &/of contactpersoon					
Straat		Nr.		Bus	
PC		Gemeente		Land	
Btw-nummer	BE <input type="text"/> - <input type="text"/> <input type="text"/> <input type="text"/> - <input type="text"/> <input type="text"/> <input type="text"/> - <input type="text"/> <input type="text"/> <input type="text"/>				
Registratienummer	<input type="text"/> <input type="text"/> / <input type="text"/> <input type="text"/> / <input type="text"/> / <input type="text"/>				
Machtigingsnummer	<input type="text"/> <input type="text"/> <input type="text"/> <input type="text"/> <input type="text"/> <input type="text"/> <input type="text"/> <input type="text"/>				
Contactpersoon:					
<input type="checkbox"/> Dhr.	<input type="checkbox"/> Mevr.	Naam		Voor-naam	
Functie					
Tel:		Gsm:			
Fax:		@:			

**6. ATTEST DAT MOET WORDEN INGEVULD DOOR DE AANNEMER/DE INSTALLATEUR**

Verklaart bij deze werken te hebben uitgevoerd:

<i>Beknopte beschrijving van de uitgevoerde werken</i>

op het onderstaande adres:

Straat		Nr.		Bus	
PC		Gemeente		Land	

Handtekening en stempel van de aannemer/de installateur



7. **ENKEL VOOR HANDELSONDERNEMINGEN OF ONDERNEMINGEN DIE EEN ECONOMISCHE ACTIVITEIT UITOEFENEN:** Naleving van de Europese de-minimisverordening

Verklaring op erewoord in te vullen door de aanvragers van energiepremies waarin wordt aangegeven dat de economische voordelen van de de-minimissteun die in de loop van de drie voorbije boekjaren werd ontvangen niet hoger zijn dan 200.000 €.

Ondergetekende:

<input type="checkbox"/> Dhr.	<input type="checkbox"/> Mevr.	Naam		Voornaam	
		Vertegenwoordiger (benaming rechtspersoon)			
Straat			Nr.	Bus	
Gemeente			Postcode	Land	

verklaart op erewoord dat

- De aanvrager (instelling) geen enkele andere (gewestelijke of federale) financiële steun heeft ontvangen in de loop van de drie voorbije boekjaren, en de van het gewest of de federale staat ontvangen totale steun van € 200.000 dus niet wordt overschreden.
- De aanvrager (instelling) andere (gewestelijke en/of federale) financiële steun heeft ontvangen in de loop van de drie voorbije boekjaren, maar het totale bedrag van € 200.000 aan ontvangen steun niet wordt overschreden.
- De aanvrager (instelling) andere (gewestelijke en/of federale) financiële steun heeft ontvangen of aangevraagd in de loop van de drie voorbije boekjaren, en het risico bestaat dat het totale bedrag van € 200.000 aan steun wordt overschreden.

Reeds ontvangen bedrag(en):

- 1)..... € voor 2009
- 2)..... € voor 2010
- 3)..... € voor 2011

Gevraagde (verhoopte) bedrag via deze energiepremieaanvraag:

- 1)..... € voor 2011

En verbindt zich ertoe op vraag van Leefmilieu Brussel of Sibelga alle vereiste documenten en bewijsstukken voor te leggen.

Datum:

□ □ / □ □ / 201 □

Handtekening van de aanvrager



## 8. FINANCIËLE GEGEVENS

Alle aanvragers behoren **automatisch** tot **categorie A**.

Enkel natuurlijke personen kunnen, als zij dit willen en mits het leveren van het nodige bewijs, tot **categorie B of C** worden gerekend.

Alle rechtspersonen vallen automatisch onder **categorie A**.

Sociale Verhuurkantoren (SVK) (of aanvragers die een huurcontract hebben afgesloten met een SVK) vallen automatisch onder **categorie C**.

De **INKOMENSCATEGORIEËN** zijn als volgt vastgelegd:

	Inkomensgrens voor een alleenstaande	Inkomensgrens voor een koppel*
<b>Categorie A</b> (standaard voor iedereen)	Meer dan 60.000 €	Meer dan 75.000 €
<b>Categorie B</b>	Tussen 30 en 60.000 €	Tussen 45 en 75.000 €
<b>Categorie C</b>	Minder dan 30.000 €	Minder dan 45.000 €

\* indien echtgenoot/echtgenote of samenwonende partner ouder dan 18 jaar zoals vermeld in de gezinssamenstelling, afgeleverd door het gemeentebestuur minder dan 3 maanden voor de datum waarop de premieaanvraag wordt ingediend.

Deze **inkomensgrenzen** zijn:

1. verhoogd met 5.000 € als de aanvrager (of de aanvragers in geval van een koppel) jonger dan 35 jaar is/zijn op de datum van de aanvraag.
2. verhoogd met 5.000 € per persoon ten laste (bv. kinderen waarvoor u kinderbijslag ontvangt, een grootouder, enz.).

**De inkomsten** die moeten worden vergeleken met die grenzen, worden, net als voor de renovatiepremie, gevormd door **de som** van alle globaal en afzonderlijk belastbare inkomsten (vermeld op het (de) jongste aanslagbiljet(ten): inkomsten 2009 zie 2010) van de aanvrager en van alle personen die ouder zijn dan 18 jaar en die vermeld staan op het attest van gezinssamenstelling van de aanvrager.

Voor meer informatie, raadpleeg hoofdstuk 6 van de algemene voorwaarden 2011.

### 8.1 CATEGORIE AANGEVRAAGDE PREMIE

Uw goed is gelegen in een RVOHR-zone  JA  NEE  
(zie hoofdstuk 6 van de algemene voorwaarden 2011 en [http://www.primes-renovation.be/reno\\_carte.php?Nlg=nl](http://www.primes-renovation.be/reno_carte.php?Nlg=nl))

#### **VOOR WELKE INKOMENSCATEGORIE DIENT U EN AANVRAAG IN?:**

Categorie A  Categorie B  Categorie C

#### **INDIEN U EEN PREMIE AANVRAAGT IN CATEGORIE B OF C:**

U bent een Sociaal Verhuurkantoor of u hebt een huurcontract afgesloten met SVK:  JA  NEE

Indien NEE,

Rijksregisternummer van de aanvrager

Bent u een alleenstaande of een koppel (getrouwd of samenwonend)?:  alleenstaand  koppel:

Naam partner	Voornaam partner
Rijksregisternummer van de partner	

U **EN** uw eventuele partner zijn jonger dan 35 jaar:  JA  NEE

Aantal personen ten laste van de aanvrager:



Aantal meerderjarige samenwonenden ( <i>behalve partner</i> ):					
Rijksregisternummer van de meerderjarige samenwonende 1					
Naam		Voornaam		Leeftijd	jaar
Rijksregisternummer van de meerderjarige samenwonende 2					
Naam		Voornaam		Leeftijd	jaar
Rijksregisternummer van de meerderjarige samenwonende 3					
Naam		Voornaam		Leeftijd	jaar
Rijksregisternummer van de meerderjarige samenwonende 4					
Naam		Voornaam		Leeftijd	jaar
Rijksregisternummer van de meerderjarige samenwonende 5					
Naam		Voornaam		Leeftijd	jaar
Rijksregisternummer van de meerderjarige samenwonende 6					
Naam		Voornaam		Leeftijd	jaar
Rijksregisternummer van de meerderjarige samenwonende 7					
Naam		Voornaam		Leeftijd	jaar
Rijksregisternummer van de meerderjarige samenwonende 8					
Naam		Voornaam		Leeftijd	jaar

**OPGELET:**

Indien de in punt 10.2 van het huidige document gevraagde bewijsstukken ontbreken in het oorspronkelijke premieaanvraagdossier, zal het premiebedrag overeenkomstig de algemene voorwaarden 2011 automatisch worden berekend volgens de categorie A, en dit zonder beroepsmogelijkheid.



## 9. TECHNISCHE GEGEVENS

### 9.1 ORIENTATIE VAN DE BESCHERMDE GLASOPPERVLAKKEN

- |  |                                     |
|--|-------------------------------------|
| <input type="checkbox"/> Noorden, noordwesten, noordoosten | <input type="checkbox"/> Zuidoosten |
| <input type="checkbox"/> Zuiden                            | <input type="checkbox"/> Westen     |
| <input type="checkbox"/> Zuidwesten                        | <input type="checkbox"/> Oosten     |

### 9.2 TYPE VAN ZONWERING

Type materiaal: .....

Merk: .....

Zonnetoetredingsfactor (g) :                       ,

*(Maximumwaarde is 0,30: 30 % van de zonne-energie mag in de kamer doordringen, of 70% van de zonne-energie wordt tegengehouden door de zonnewering).*

### 9.3 TECHNISCHE GEGEVENS DIE HET BEDRAG VAN DE PREMIE BEPALEN

**Zonweringen in hout met FSC/EPFC-label**

m<sup>2</sup> beschermde glasoppervlakte:     m<sup>2</sup>

**Andere zonweringen**

m<sup>2</sup> beschermde glasoppervlakte:     m<sup>2</sup>

### 9.4 EAN-CODE VAN DE AANSLUITINGEN VAN DE BETROKKEN TERTIAIRE GEBOUWEN

(zie elektriciteitsfactuur)

**Dit deel ENKEL invullen bij werkzaamheden in een TERTIAIR GEBOUW**

EAN-code **elektriciteit** : 54 14 489

54 14 489

54 14 489

### 9.5 GERAAMD BEDRAG VAN DE AANGEVRAAGDE PREMIE

**Dit gedeelte is facultatief voor aanvragen met betrekking tot werken waarvan de voor de premie in aanmerking komende bedragen lager zijn dan 30.000 €, en moet VERPLICHT WORDEN INGEVULD voor aanvragen met betrekking tot werken waarvan de voor de premie in aanmerking komende bedragen hoger zijn dan 30.000 €.**

Totaal bedrag van de in aanmerking komende werken of investeringen:  
(zie pag. 1)

	€ excl. btw <sup>1</sup>
	€ btw inbegrepen

Totaal geraamd bedrag van de aangevraagde premie<sup>2</sup>:

	€
--	---

<sup>1</sup> Indien u de btw in mindering kunt brengen, geniet u van een premie berekend op basis van de factuur exclusief aftrekbare btw.

<sup>2</sup> Dit totale geraamde bedrag wordt louter ter informatie verstrekt door de aanvrager en is in geen enkel opzicht bindend voor Sibelga of Leefmilieu Brussel.



**10. LIJST VAN DE TOE TE VOEGEN STUKKEN<sup>5</sup>**

Voor de volledigheid van uw aanvraag, moet u bij het hoofdformulier een lijst toevoegen van de volgende documenten, **CORRECT GENUMMERD**:

**10.1 VERPLICHTE BIJLAGEN VOOR ALLE AANVRAGERS**

1. Minimum <b>3</b> duidelijke <b>FOTO'S</b> , vanuit verschillende hoeken, van de installaties <b>VOORAFGAAND</b> aan de werken.
2. Minimum <b>3</b> duidelijke <b>FOTO'S</b> , vanuit verschillende hoeken, van de installaties <b>NA</b> de werken.
3. Kopie van <u>alle</u> <b>GEDETAILLEERDE FACTUREN</b> met betrekking tot de geleverde prestaties. Zij moeten minimaal de volgende elementen vermelden: het adres van het betrokken gebouw, de technische kenmerken van de zonweringen (zoals <u>type van zonwering</u> ), de gedetailleerde kosten per post en het registratienummer van de aannemer die de werken heeft uitgevoerd.
4. Kopie van de <b>TECHNISCHE FICHE</b> van het materiaal of de uitrusting waarvoor de aanvraag wordt ingediend met vermelding van de <u>zonnetoetredingsfactor (g)</u> <b>OF</b> voor <u>vaste architectonische elementen</u> , een vakkundig uitgevoerde <b>SCHADUWSTUDIE</b> , met simulatie van de onmiddellijke omgeving op 21 juni om 12 uur 's middags (wanneer de zon het hoogst staat).
5. <b>BEWIJS VAN EEN ZAKELIJK RECHT</b> op het onroerend goed waarop de premie betrekking heeft: <ul style="list-style-type: none"> <li>• Voor natuurlijke personen die op <u>het adres van de werken verblijven</u>: Kopie van de informatie op de chip van de elektronische identiteitskaart;</li> <li>• Voor <u>de anderen</u>: kopie van het eigendomsbewijs, huurcontract, mandaat van de VME waarin de syndicus wordt aangeduid, of beheersovereenkomsten en beheerscontracten die de betrokkenen verbinden, of elk ander bewijsdocument (onroerende voorheffing uitgezonderd).</li> </ul>
6. Kopie van de <b>BETALINGSBEWIJZEN</b> : <ul style="list-style-type: none"> <li>• <u>Als werken voor een bedrag &lt; 15.000 €</u>: een kopie van het(de) bankuittreksel(s) of een factuur met de vermelding 'voldaan', de datum en de handtekening van de schuldeiser;</li> <li>• <u>Als werken voor een bedrag ≥ 15.000 €</u>: enkel een kopie van het(de) bankuittreksel(s).</li> </ul>
7. Om de " <b>FSC/EPFC-BONUS</b> " te verkrijgen: <ul style="list-style-type: none"> <li>• kopie van het <b>FSC- of PEFC-controleketencertificaat</b> van de ramenfabrikant (certificaat, door één van de door FSC of PEFC erkende certificeringsorganismen uitgereikt aan de ramenfabrikant)</li> <li>• <b>Factuur</b> met duidelijke vermelding van de "<u>Chain of Custody</u>" code van FSC / EPFC, eigen aan de onderneming en met een <u>nauwkeurige en gedetailleerde beschrijving van de goederen</u>, waarin duidelijk vermeld staat welke producten precies gecertificeerd zijn door FSC /EPFC (met nauwkeurige beschrijving FSC/EPFC)</li> </ul>

**10.2 VERPLICHTE SPECIFIEKE BIJLAGEN****VOOR NATUURLIJKE PERSONEN DIE VERKLAREN TOT DE CATEGORIE B OF C TE BEHOREN**

1. Een 'gezinssamenstelling' afgeleverd door het gemeentebestuur. Dit document <u>mag niet meer dan drie maanden oud zijn</u> op de dag dat het premieaanvraagformulier wordt ingediend.
2. <u>Voor personen die belast worden door de Belgische Staat</u> : een kopie van het (de) <b>laatst beschikbare</b> aanslagbiljet(ten) van de dienst Belastingen met betrekking tot de inkomsten van alle meerderjarige gezinsleden (inkomsten 2009 of zelfs inkomsten 2010).

5

*Ingeval van tegenstrijdigheden tussen de technische informatie vermeld op het formulier en de informatie vermeld op de facturen en de technische fiches, zijn de gegevens op deze laatste documenten prioritair ten opzichte van de gegevens die op het formulier vermeld staan. Sibelga of Leefmilieu Brussel behoudt zich het recht voor aanvullende informatie te vragen om deze tegenstrijdigheden nader toe te lichten*



2bis. Voor personen die niet belast worden door de Belgische Staat:

- a. Hetzij, een kopie van een buitenlands document dat overeenstemt met het aanslagbiljet
- b. Hetzij, een kopie van een gelijkwaardig document van een internationale instelling
- c. Hetzij, indien de persoon niet over inkomsten beschikte in het buitenland, een officieel attest dat dit bewijst.

**OF voor personen die een huurcontract hebben afgesloten met een Sociaal Verhuurkantoor (SVK):** kopie van de overeenkomsten, huurovereenkomsten of beheerscontracten die de aanvrager met een SVK verbinden.

## VOOR BELOFTEAANVRAGEN:

Ter vervanging van de gedetailleerde facturen en betalingsbewijzen: een kopie van het bestek of de gedetailleerde prijsopgave vergezeld van een beschrijvende nota van de uit te voeren werken en de te plaatsen materialen.

## 10.3 ANDERE TOEGEVOEGDE BIJLAGEN:

1. ....

## 10.4 TOTAAL AANTAL TOEGEVOEGDE STUKKEN:

## 11. HANDTEKENING EN VERBINTENIS VAN DE AANVRAGER:

Ondergetekende:

<input type="checkbox"/> Dhr.	<input type="checkbox"/> Mevr.	Naam	Voornaam
-------------------------------	--------------------------------	------	----------

Verklaart hierbij:

- Kennis te hebben genomen van de **ALGEMENE en TECHNISCHE VOORWAARDEN 2011** voor de aangevraagde premie;
- Dat alle op dit aanvraagformulier vermelde gegevens juist en oprecht zijn ingevuld;
- Dat hij/zij de administratie (Sibelga of Leefmilieu Brussel), in voorkomend geval, toestemming verleent om de bij de aanvraag gevoegde fiscale gegevens en gezinssamenstelling te controleren;
- Dat hij/zij zich ertoe verbindt alle benodigde documenten die in dit formulier worden gevraagd ter beschikking te stellen van de administratie (Sibelga of Leefmilieu Brussel), evenals alle gegevens met betrekking tot de installatie, en op verzoek bezoek ter plaatse ervan toe te staan.

Leefmilieu Brussel behoudt zich het recht voor de bij de premieaanvraag ingediende gegevens te controleren en de goede uitvoering van de werken ter plaatse te laten nagaan door een deskundige.

Datum:   /   / 201

Handtekening van de aanvrager

Bescherming van de persoonlijke levenssfeer: overeenkomstig de wet van 8 december 1992 tot bescherming van de persoonlijke levenssfeer worden de gegevens die u ons bezorgt door dit formulier in te vullen, gebruikt voor de opvolging van uw dossier. U kunt uw gegevens altijd inkijken of ze in voorkomend geval laten rechtzetten. U kunt dit recht uitoefenen bij de dienst waarnaar u het formulier hebt verzonden.

